

NOTAS:

- 1 - AS ESPESSURAS DAS PAREDES EM TIJOLO MACIÇO SÃO DE 15 cm; AS PAREDES INTERNAS DESTA CAIXA DEVEM SER REBOCADAS;
- 2 - AS DIMENSÕES APRESENTADAS SÃO VALORES MÍNIMOS EXIGIDOS E ESTÃO EXPRESSAS EM CENTÍMETROS;
- 3 - A TAMPA DEVE SER DE FERRO FUNDIDO NODULAR (DESENHO Nº18) PADRÃO CELESC E.313.0067;
- 4 - PARA CAIXAS PRÉ-MOLDADAS EM CONCRETO, AS ESPESSURAS DA PAREDE SÃO DE 10 cm, RESPEITANDO AS DIMENSÕES INTERNAS E DA TAMPA APRESENTADAS NO DESENHO;
- 5 - AS CAIXAS PRÉ-MOLDADAS EM CONCRETO DEVERÃO SER DE FABRICANTES HOMOLOGADOS PELA CELESC D.

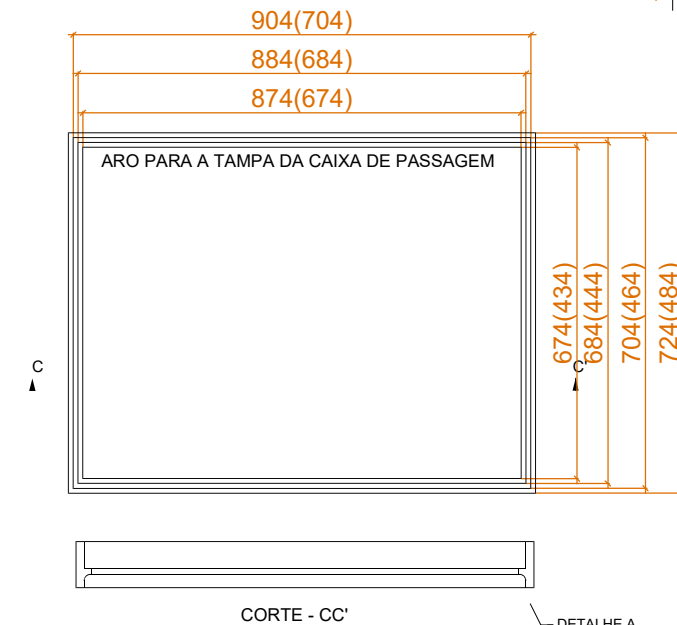
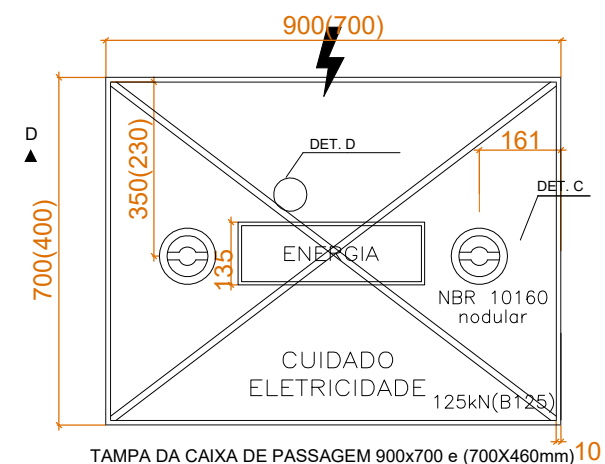

NOTAS:

- 1 - TAMPÃO DE FERRO FUNDIDO NODULAR PARA ENTRADA DE ENERGIA ELÉTRICA SUBTERRÂNEA.
- 2 - O TAMPÃO DEVERÁ ESTAR DE ACORDO COM A NORMA NBR 10160 DA ABNT E ESPECIFICAÇÃO E-313.0067 DA CELESC;
- 3 - DEVE SER GRAVADO DE FORMA LEGÍVEL E INDELÉVEL EM ALTO RELEVO AS SEGUINTE IDENTIFICAÇÕES:
 - NA FACE SUPERIOR:"RAIO TÍPICO" DE ELETRICIDADE, AS INSCRIÇÕES"CUIDADO ELETRICIDADE","ENERGIA","NBR 10160", "NODULAR", CLASSE B 125 E D 400 E A CARGA DE CONTROLE 125 kN OU 400 kN;
 - NA FACE INFERIOR: LOGOMARCA E/OU NOME DO FABRICANTE,MÊS/ANO DE FABRICAÇÃO E LOTE, OUTROS;
 - NO ARO: EM LOCAL VISÍVEL APÓS A INSTALAÇÃO:"NBR 10160" E A CLASSE B 125 OU D 400;
- 4 - A TAMPA E O ARO DEVERÃO RECEBER UMA PROTEÇÃO SUPERFICIAL COM TINTA BETUMINOSA;
- 5 - OS TAMPÕES DEVERÃO POSSUIR ENSAIOS EM LABORATÓRIOS CREDENCIADOS DE ACORDO COM AS RESPECTIVAS NORMAS DA ABNT;
- 6 - OS FABRICANTES DEVERÃO SER CADASTRADOS E TER SEUS PRODUTOS CERTIFICADOS PELA CELESC D;
- 7 - NÃO É PERMITIDA A INSCRIÇÃO DE NOME OU LOGOMARCA DE DISTRIBUIDORES;
- 8 - MEDIDAS EM MILÍMETROS (mm) , QUANDO NÃO INDICADO EM CONTRÁRIO.

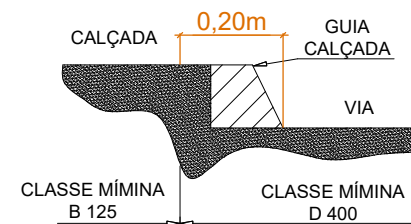

APLICAÇÃO DOS TAMPÕES SEGUNDO SUA CLASSE:

- A) CLASSE MÍNIMA B 125 (125 kN) - PARA APLICAÇÃO EM PASSEIOS (CALÇADAS), LOAIS DE CIRCULAÇÃO DE PEDESTRES E ÁREAS DE ESTACIONAMENTO DE CARROS DE PASSEIO. VER FIGURA ACIMA.
- B) CLASSE MÍNIMA D 400 (400 kN) - PARA APLICAÇÃO EM VIAS DE CIRCULAÇÃO DE VEÍCULOS, RUAS, ACOSTAMENTOS E ESTACIONAMENTOS PARA TODOS OS TIPOS DE VEÍCULOS. VER FIGURA ACIMA.

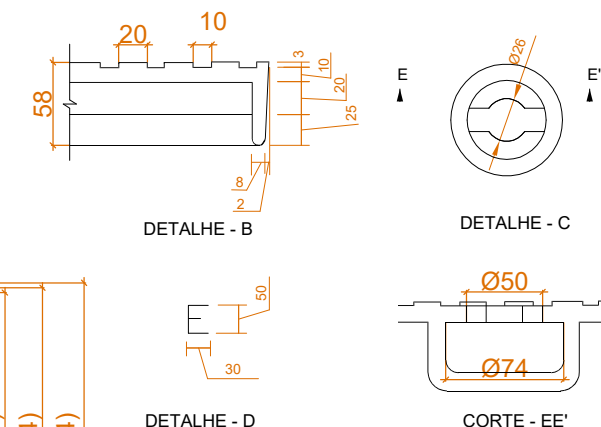

Cliente:

SUPERVIZA SUPERMERCADO LTDA

Obra:

SUBESTAÇÃO DE MEDIÇÃO
AV. PREF WALDEMAR GRUBBA - JARAGUÁ DO SUL

Título

DETALHES

Eng. Responsável:

SIDNEI PELEGRIN / 097127-5

Crea-SC:

Desenho:

LETICIA RAIMONDI

Desenho N°:

VIZ20260325PJ01

FOLHA:

11

Data:

25/03/2026